Bosch VeroSelection-Serie

Reparaturanleitung Ausbau und Einbau des Keramikventils

Die Anleitung zeigt den Ausbau des Keramikventils anhand der bauähnlichen Siemens EQ7. Zum Zusammenbau die Arbeitsschritte in umgekehrter Reihenfolge durchführen. Dabei darauf achten, dass sämtlich Klipsverbindungen wieder richtig einrasten.

Die nötigen Ersatzteile zur Reparatur Ihres Bosch Kaffeevollautomaten finden Sie hier:
https://komtra.de/bosch-ersatzteile.html

KOMTRA GmbH, Löffelholzstraße 20 G9, D - 90441 Nürnberg
Steuernummer: 241 130 60774, Finanzamt Nürnberg Zentral
Vertretungsberechtigter Geschäftsführer: PERIC Milkica
HRB 19633 - Amtsgericht Nürnberg

Haftungsausschluss

Irrtümer und Fehler vorbehalten. Für eventuelle Schäden, die Aufgrund unseres Serviceheftes entstehen können, übernehmen wir keine Haftung.

Urheberrecht

Eine Weitergabe oder Vervielfältigung der angebotenen Daten und Informationen in anderen elektronischen oder gedruckten Medien ist strengstens untersagt und wird rechtlich geahndet. Eine Weitergabe oder Veröffentlichung bedarf auf jeden Fall der schriftlichen Zustimmung des Herausgebers. Jeder Nutzer akzeptiert und respektiert alle Urheberrechte des Herausgebers. Eine Vervielfältigung oder Verwendung der Grafiken, Tondokumente, Videosequenzen und Texte in anderen elektronischen oder gedruckten Publikationen ist ohne schriftliche Zustimmung des Herausgebers nicht gestattet.

Markenrecht

Namen und Marken, insbesondere geschützte, wurden im Normalfall nicht als solche gekennzeichnet.
Dieses Fehlen einer Kennzeichnung bedeutet nicht, dass es sich um freie Namen im Sinne des Markenrechts handelt.

Wichtig! Der Automat muss vom elektrischen Netz getrennt werden! (Stecker ziehen!) Wassertank entnehmen, Bohnenbehälter soweit es geht entleeren (am besten mit einem Staubsauger)

© KOMTRA GmbH - Weitergabe und Vervielfältigung dieser Publikation oder von Teilen daraus sind, zu welchem Zweck und in welcher Form auch immer, ohne die ausdrückliche schriftliche Genehmigung durch die KOMTRA GmbH nicht gestattet.

KOMTRA GmbH – Löffelholzstraße 20 G9 – 90441 Nürnberg
Tel. 0911/148782-0 - Fax. 0911/148782-99 - https://komtra.de

Das Gerät wurde mit der Anleitung zum Öffnen des Gehäuses vorbereitet.

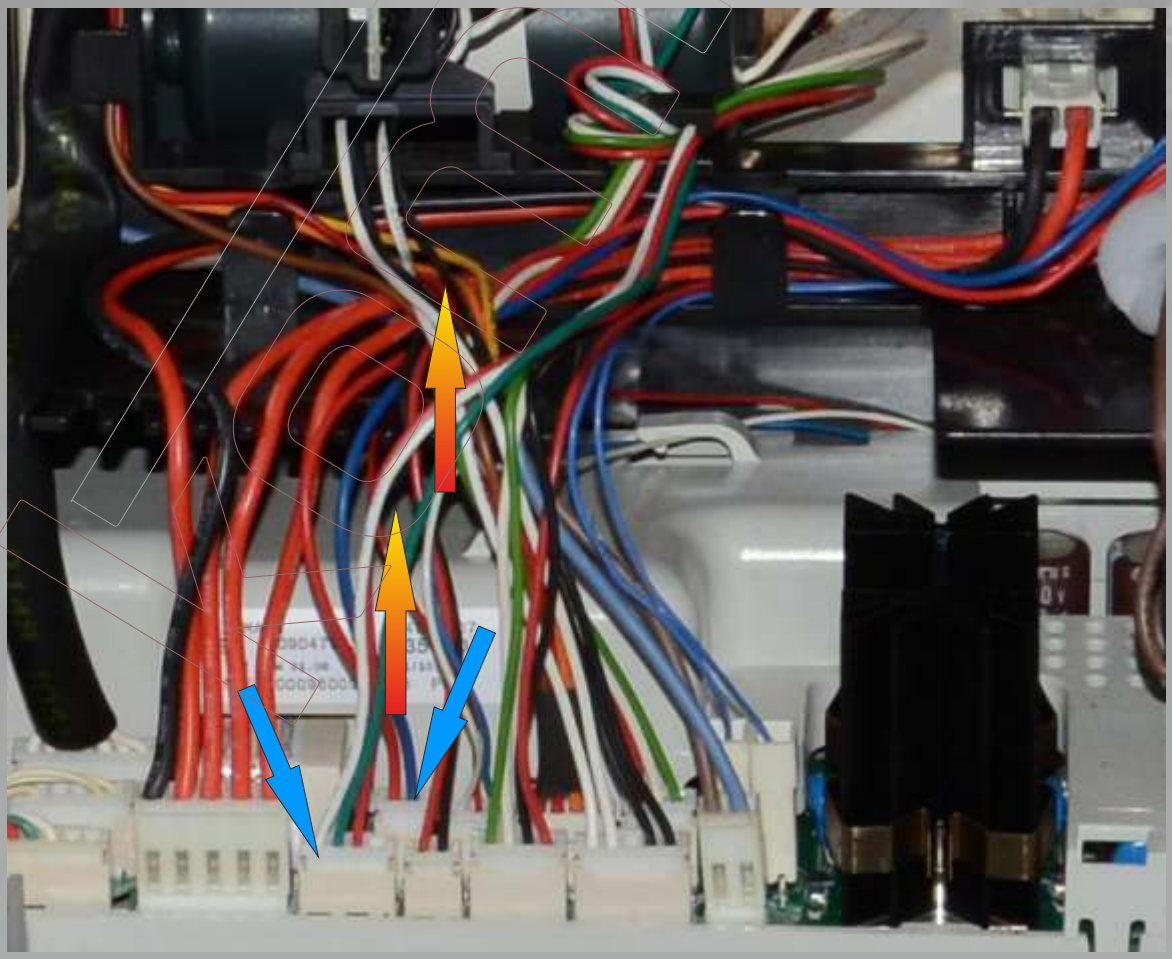

Als erstes die zwei Stecker (1x Kabel rot/weiß/grün und 1x rot/blau) lösen und die Kabel zum Keramikventil ausfädeln.

Die drei Schrauben entfernen.

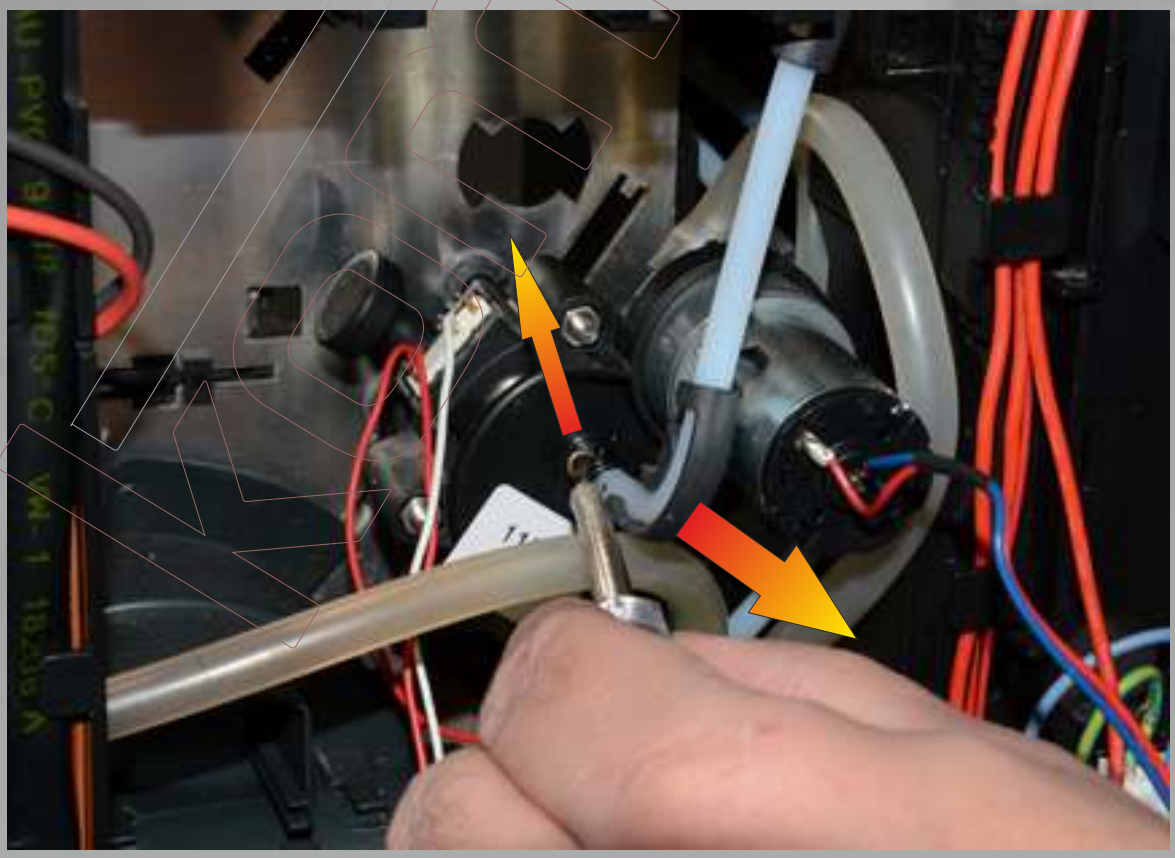

Jetzt die Klammer am Schlauchanschluss entfernen und diesen abziehen.

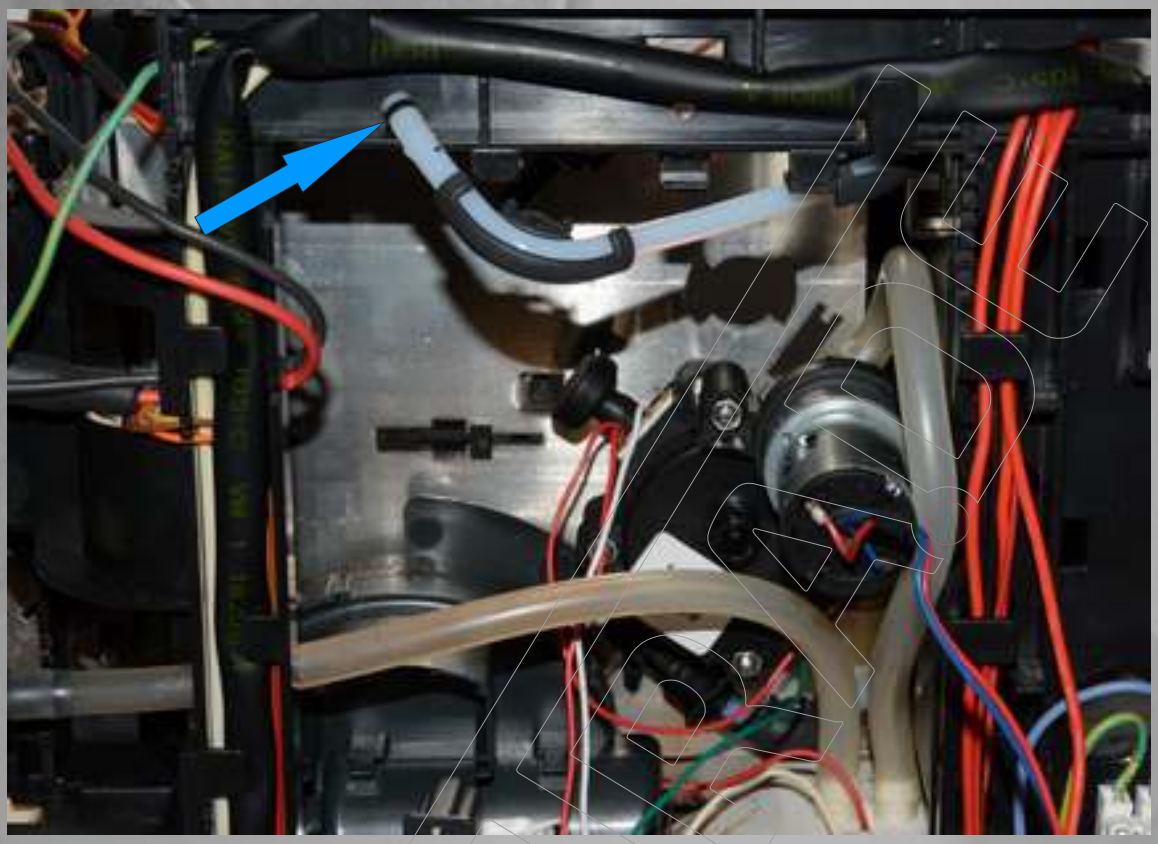

Den Schlauch vorzugsweise hier „ablegen“.

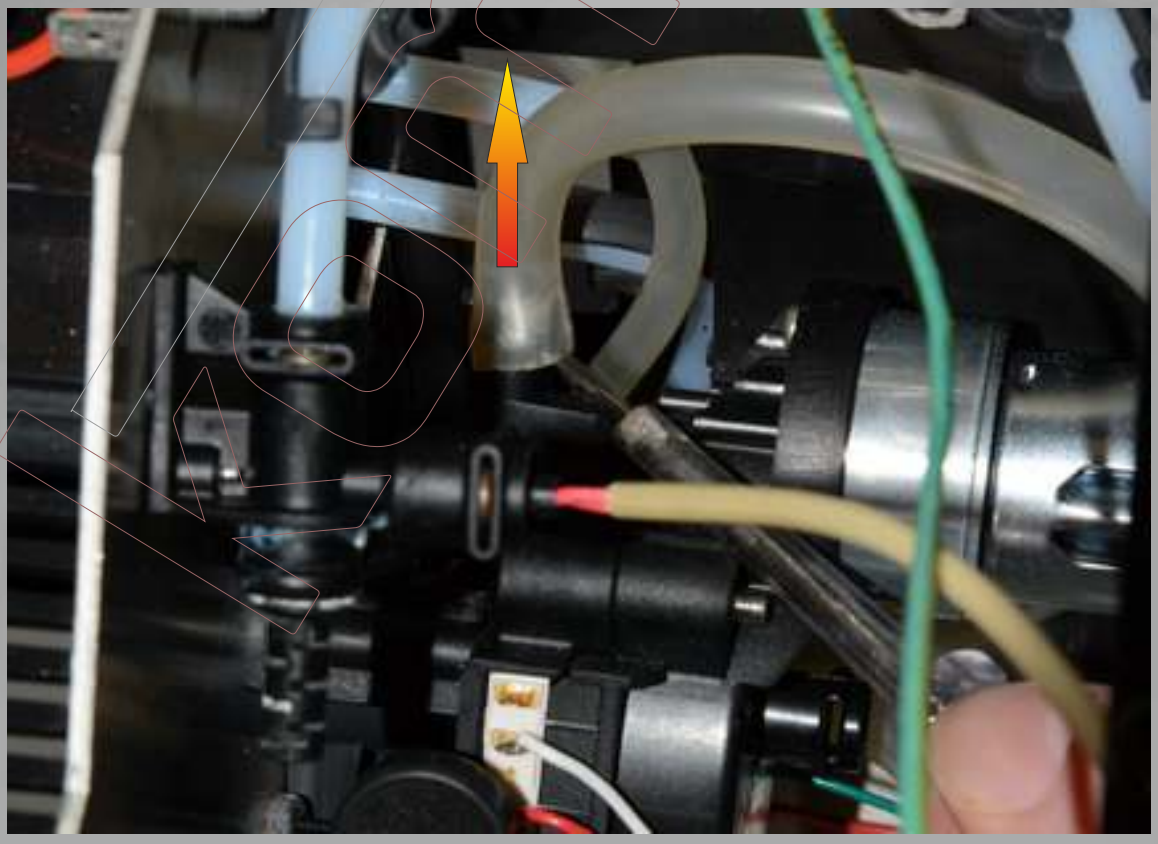

Jetzt den Überdruckschlauch abhebeln.

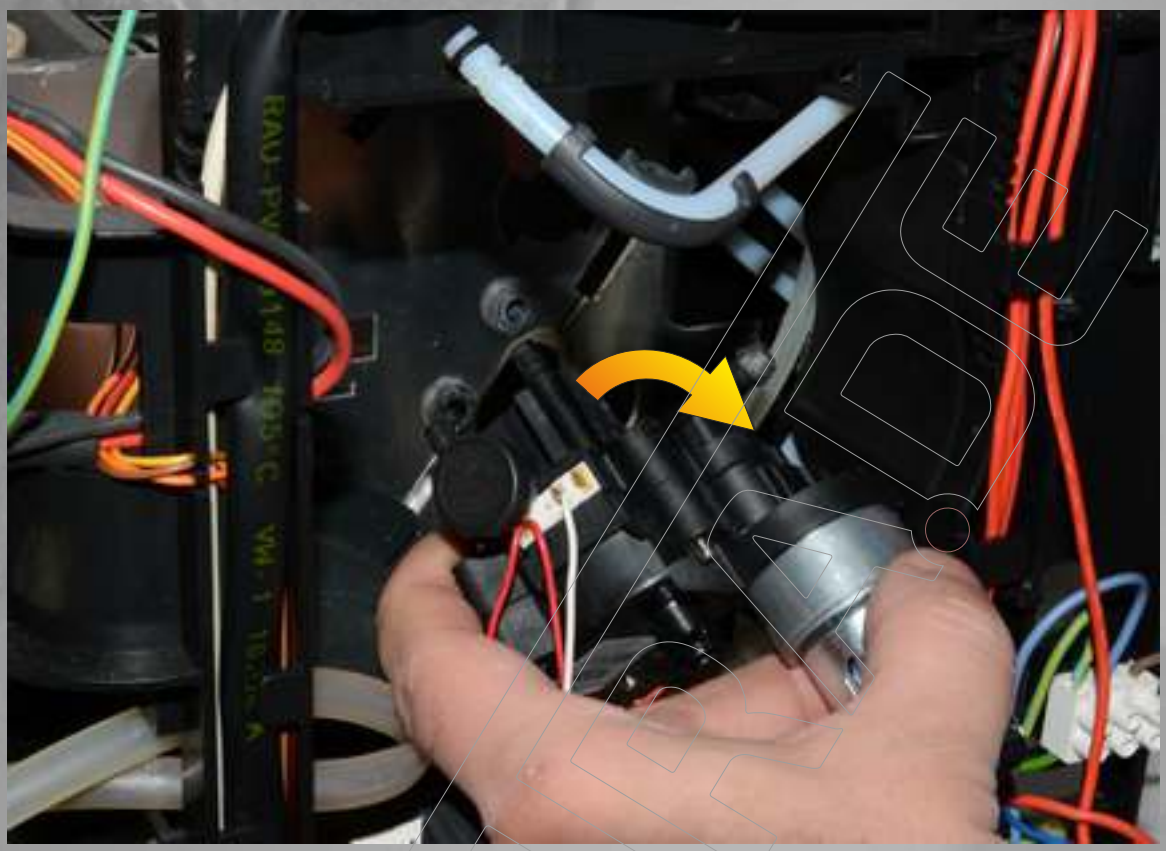

Keramikventil vorsichtig herausziehen ...

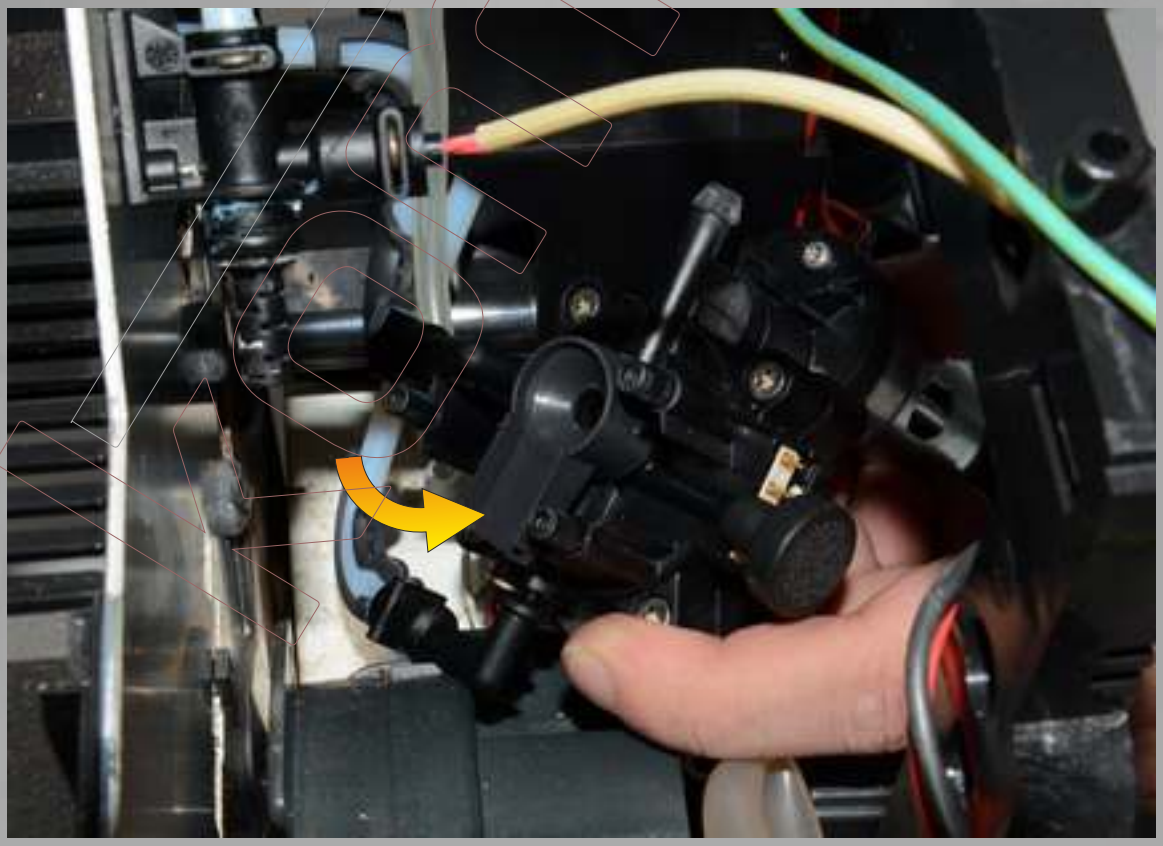

... und herum schwenken.

Keramikventil in die abgebildete Lage bringen, die Klammer entfernen und den Schlauchwinkel aus dem Keramikventil ziehen.

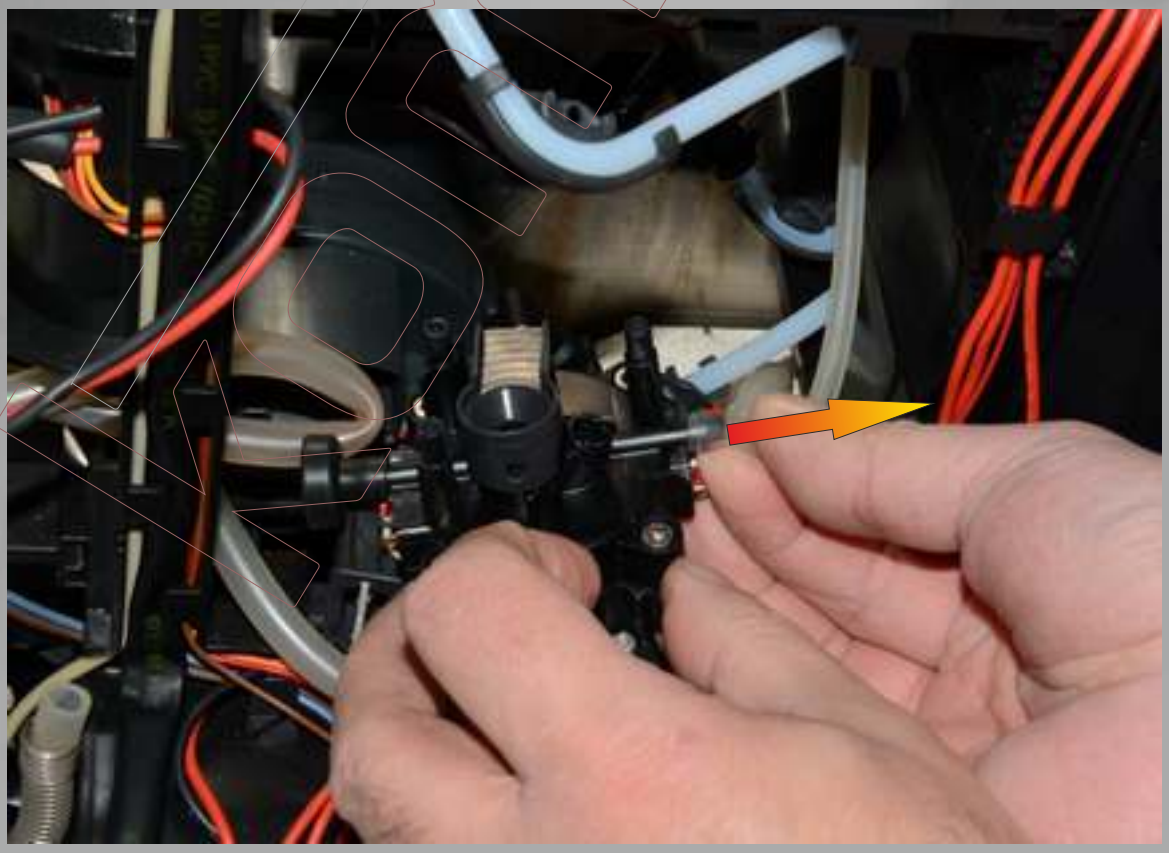

Jetzt den Luftschlauch abziehen.

Zuletzt diese Klammer entfernen und den Schlauchwinkel aus dem Keramikventil ziehen. Jetzt kann es komplett aus der Maschine entnommen werden.

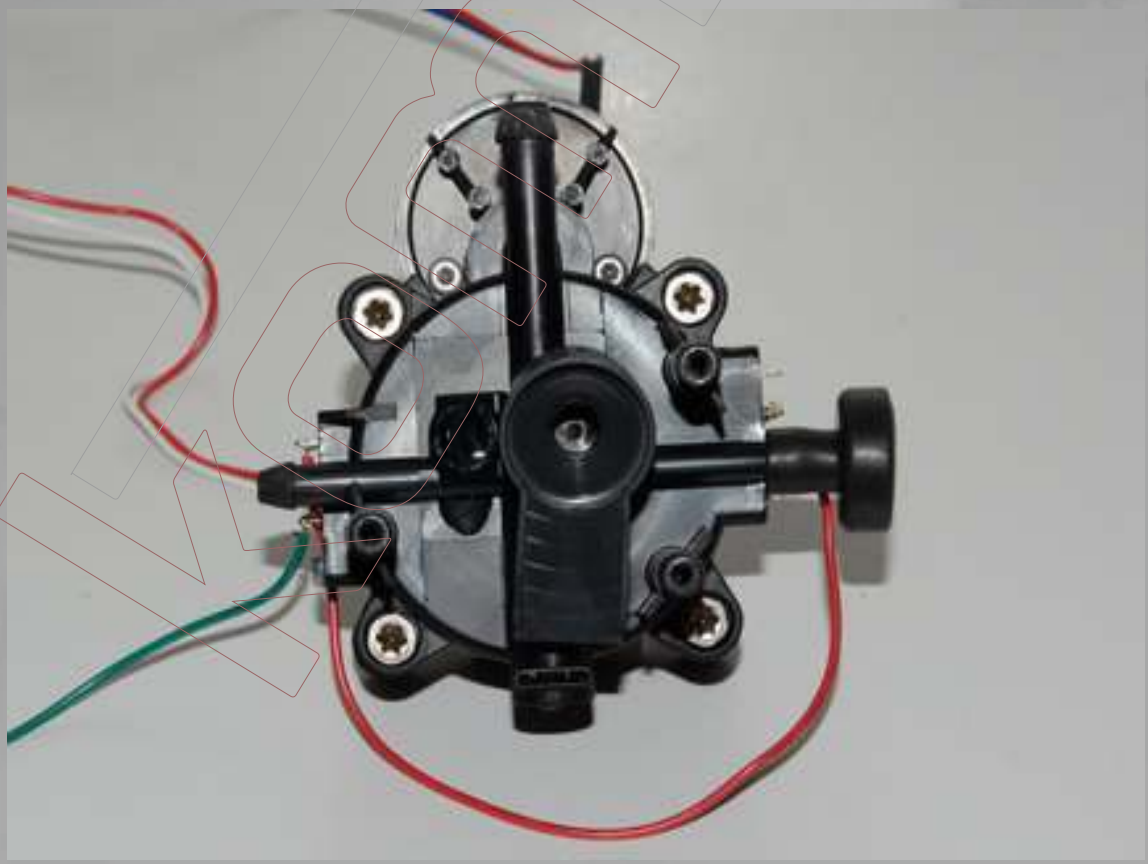

Fertig!

Die nötigen Ersatzteile zur Reparatur Ihres Bosch Kaffeevollautomaten finden Sie hier:
https://komtra.de/bosch-ersatzteile.html