Siemens EQ7-Serie

Reparaturanleitung zum Aus- und Einbau der Warmhalteplatte

Die Anleitung zeigt den Tausch der Warmhalteplatte. Zum Zusammenbau die Arbeitsschritte in umgekehrter Reihenfolge durchführen. Dabei darauf achten, dass sämtlich Klipsverbindungen wieder richtig einrasten.

Die nötigen Ersatzteile zur Reparatur Ihres Siemens Kaffeevollautomaten finden Sie hier:
https://komtra.de/siemens-ersatzteile.html

KOMTRA GmbH, Löffelholzstraße 20 G9, D - 90441 Nürnberg
Steuernummer: 241 130 60774, Finanzamt Nürnberg Zentral
Vertretungsberechtigter Geschäftsführer: PERIC Milkica
HRB 19633 - Amtsgericht Nürnberg

Haftungsausschluss

Irrtümer und Fehler vorbehalten. Für eventuelle Schäden, die Aufgrund unseres Serviceheftes entstehen können, übernehmen wir keine Haftung.

Urheberrecht

Eine Weitergabe oder Vervielfältigung der angebotenen Daten und Informationen in anderen elektronischen oder gedruckten Medien ist strengstens untersagt und wird rechtlich geahndet. Eine Weitergabe oder Veröffentlichung bedarf auf jeden Fall der schriftlichen Zustimmung des Herausgebers. Jeder Nutzer akzeptiert und respektiert alle Urheberrechte des Herausgebers. Eine Vervielfältigung oder Verwendung der Grafiken, Tondokumente, Videosequenzen und Texte in anderen elektronischen oder gedruckten Publikationen ist ohne schriftliche Zustimmung des Herausgebers nicht gestattet.

Markenrecht

Namen und Marken, insbesondere geschützte, wurden im Normalfall nicht als solche gekennzeichnet.
Dieses Fehlen einer Kennzeichnung bedeutet nicht, dass es sich um freie Namen im Sinne des Markenrechts handelt.

Wichtig! Der Automat muss vom elektrischen Netz getrennt werden! (Stecker ziehen!) Wassertank entnehmen, Bohnenbehälter soweit es geht entleeren (am besten mit einem Staubsauger)

© KOMTRA GmbH - Weitergabe und Vervielfältigung dieser Publikation oder von Teilen daraus sind, zu welchem Zweck und in welcher Form auch immer, ohne die ausdrückliche schriftliche Genehmigung durch die KOMTRA GmbH nicht gestattet.

KOMTRA GmbH – Löffelholzstraße 20 G9 – 90441 Nürnberg
Tel. 0911/148782-0 - Fax. 0911/148782-99 - https://komtra.de

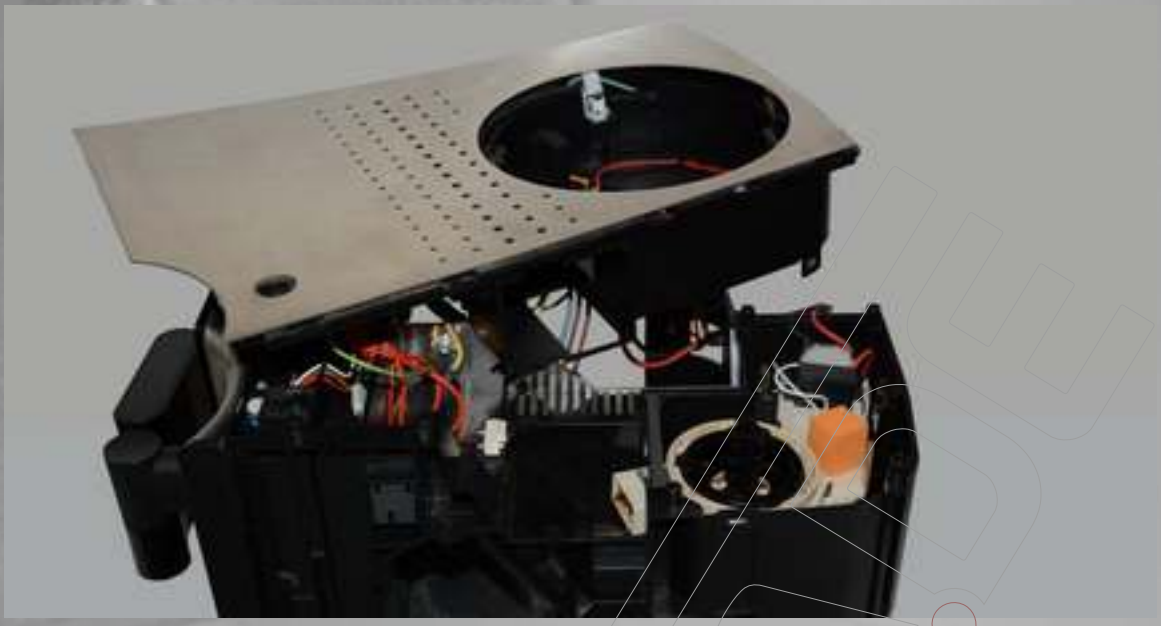

Das Gerät wurde mit der Anleitung zum Öffnen des Gehäuses und der Anleitung zum Entfernen des Deckels soweit vorbereitet.

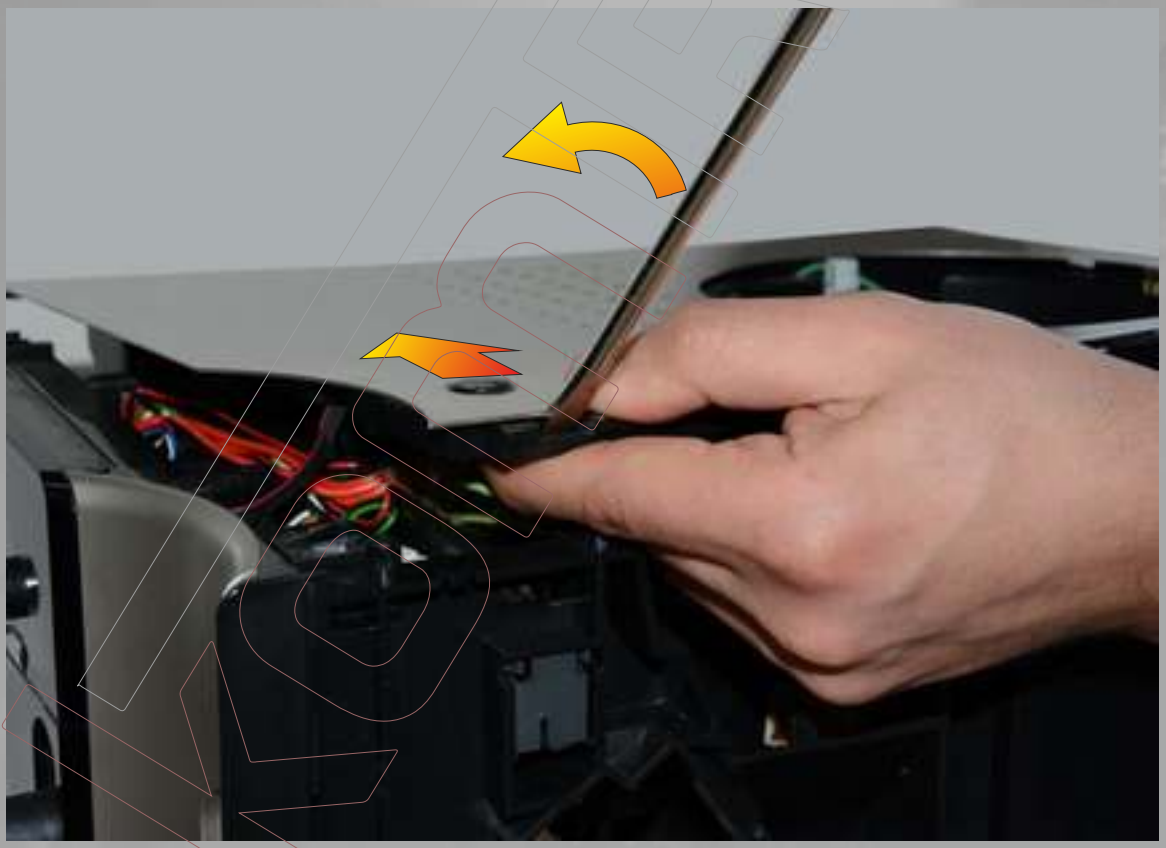

Wir beginnen die Klipse der Wärmeplatter ringsum zu lösen. Dabei ist darauf zu achten, dass ein größerer Schlitz-schraubendreher verwendet wird um die notwendige Hebel-wirkung zu erzeugen. Immer so Hebeln, dass die Platte so vom Rand weg gedrückt wird, dass die Klipse aufgehen. Andernfalls kann es sein, dass die Rastnasen abbrechen und deshalb eine neue Rahmenabdeckung benötigt wird.

Die nächsten Klipse befindet sich an den blau umrandeten Stellen. Diese müssen ebenfalls wie vorher beschrieben gelöst werden.

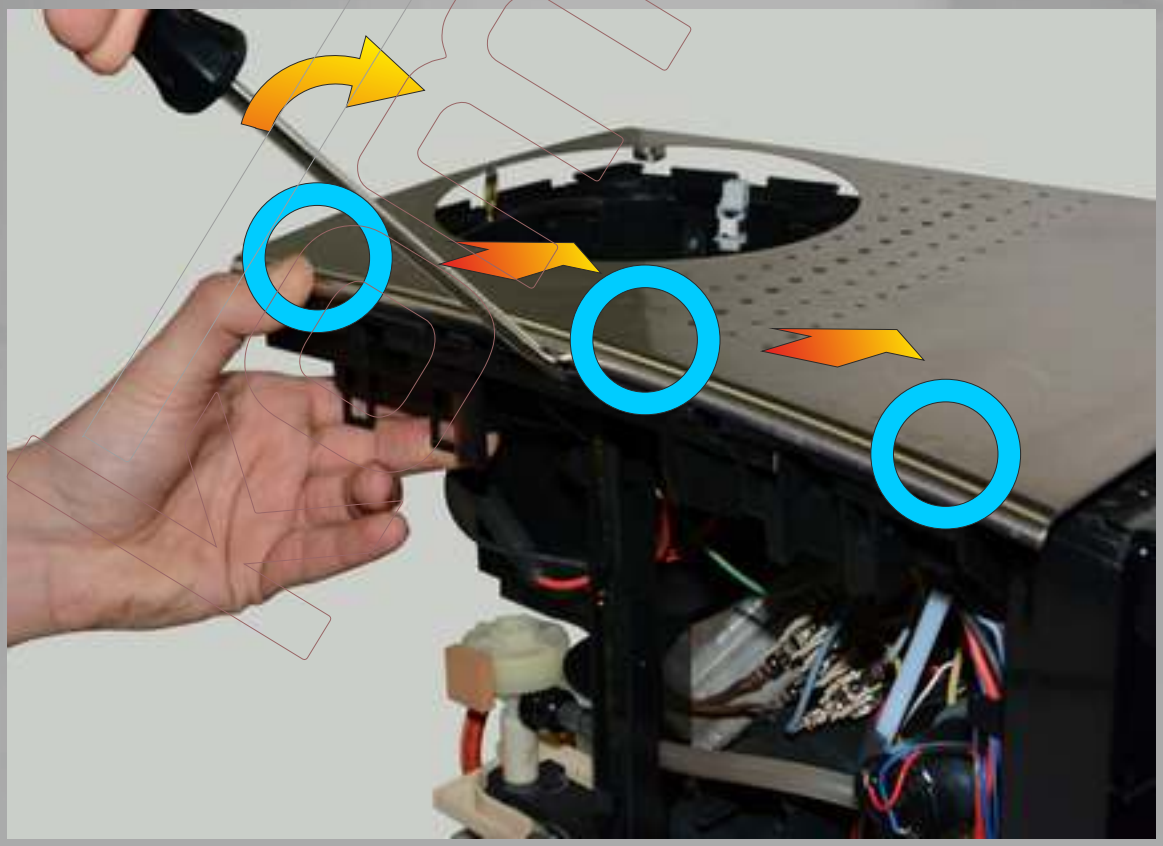

Auf der anderen Seite befinden sich die Klipse an den hier markierten Stellen.

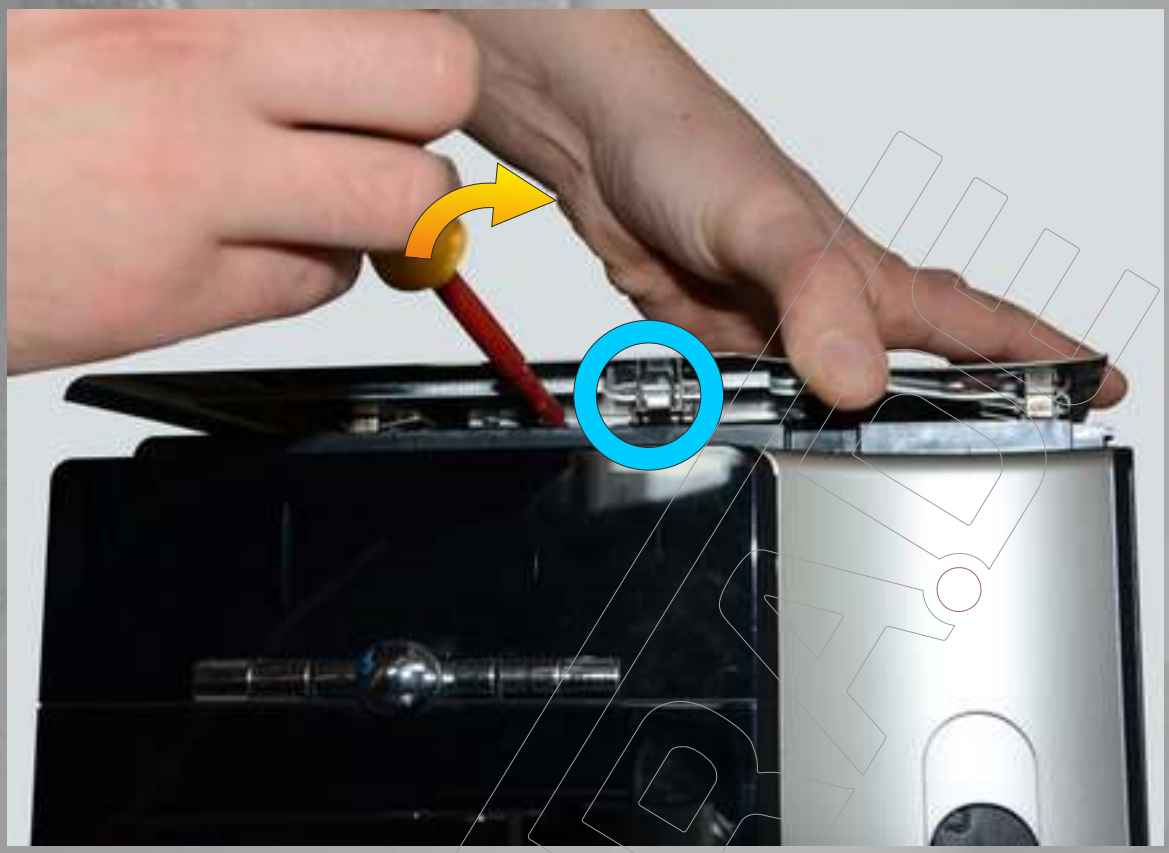

Der letzte (mittlere) Klips läßt sich am besten von vorne lösen.

Erdung 1 losschrauben und Erdung 2 abziehen. Mit den grauen Kreisen sind hier nochmals die Rastnasen für die Klipse der Heizplatte an der Rahmenabdeckung umrandet.

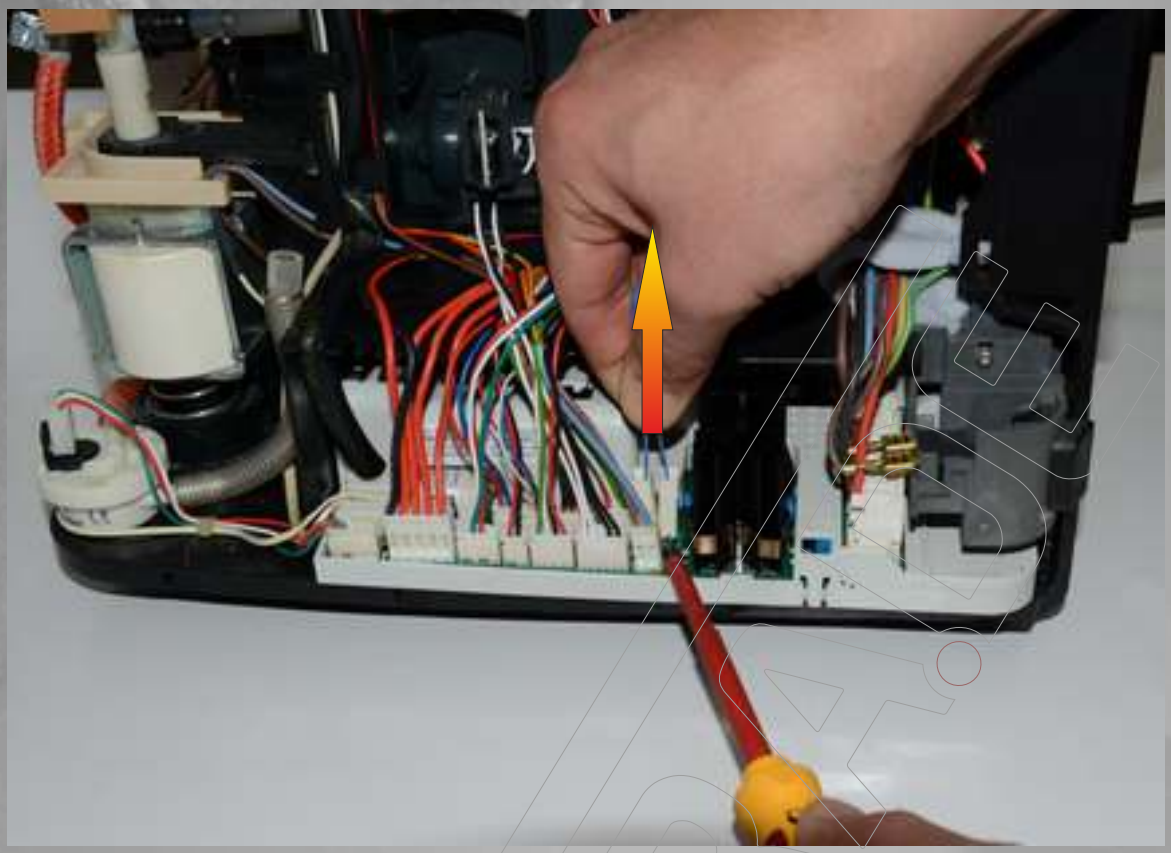

Zuletzt noch die Spannungsversorgung der Heizplatte an der Elektronik abstecken und Kabel nach oben durchziehen. Evtl. mit einem Schlitzschraubendreher vorsichtig nachhelfen.

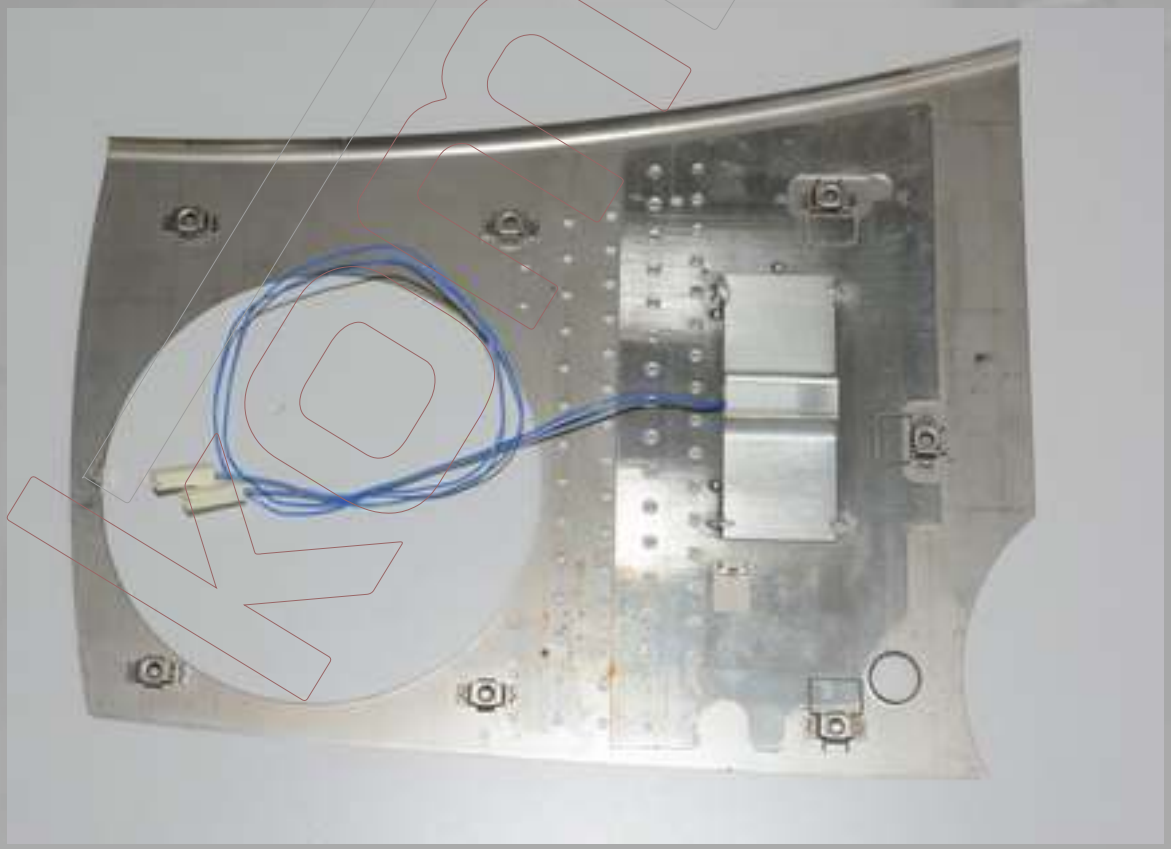

Fertig!

Die nötigen Ersatzteile zur Reparatur Ihres Siemens Kaffeevollautomaten finden Sie hier:
https://komtra.de/siemens-ersatzteile.html